

31/9/12

A PDF Image To PDF Demo. Purchase from www.A-PDF.com to remove the watermark

Odbavateľ IČ DPH: SK2022195835 DIČ: 2022195835 IČO: 36517496 FL - BETOSTAV Plus, s.r.o. Kpt. Nálepku 64 085 01 Bardejov Miesto podnikania: Bardejov Peňažný ústav: Všeobecná úverová banka a.s. Bardejov Účet: 2178177259/0200 Obchr.reg.sudu Presov Vlozka cislo 17466/P	Číslo 1200054 Typ faktúry 3 Konšt. symbol 0308 HZ-obj. číslo Dodací list č. Pôv.faktúra
Prijemca Obec Lukov Lukov	Odberateľ Obec Lukov 086 05 Lukov IČO: 00322342 IČ DPH: DIČ: 2020623286
Dodacie podmienky Spôsob dopravy Vyskladnenie	Dátum vystavenia 31.08.2012 Dátum splatnosti 10.09.2012 Dátum vzniku daň.pov. 31.08.2012 Forma úhrady Prevodný príkaz

Fakturujeme Vám zrealizované práce na stavbe -
 Bytový dom 8-byt. jednotiek, nižší štandard, Lukov.

Hlavný ident. Označenie dodávky	MnožstvoMJ	Jedn.cena % DPH	Cena s DPH DPH	Suma bez DPH Suma s DPH
12 Prevedené práce	1.000	9 711.23000 20 %	11 653.48 1 942.25	9711.23 11 653.48
SPOLU BEZ DPH:				9711.23

SUMA NA ÚHRADU: [EUR] 11 653.48

Sadzba	Základ dane	DPH	Spolu s DPH
0 %	0.00	0.00	0.00
10 %	0.00	0.00	0.00
20 %	9 711.23	1 942.25	11 653.48
S P O L U:	9 711.23	1 942.25	11 653.48

V prípade nedodržania termínu splatnosti sme nútení účtovať Vám penále vo výške 0.05% za každý deň omeškania.

Vyhotovil: Zlacká Mária

042 12
 2178177259-06900-41
 11 653,48
 12.9.2012

M. Zlacká

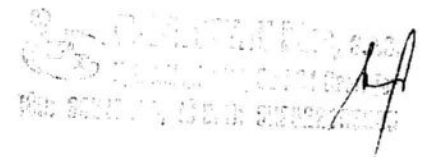

12.9.2012

Krycí list rozpočtu v EUR k faktúre č. 12000054

Stavba : Bytový dom 8-byt. jednotiek, nižší štandard		Miesto:	Rozpočet:						
Objekt : Bytový dom - nižší štandard		JKSO :	Spracoval:						
			Dňa: 31.08.2012						
			Zmluva č.:						
Odberateľ: Obec Lukov		IČO: .00322342	DlČ:						
Dodávateľ: FL-Betostav Plus,s.r.o. Bardejov		IČO: 36517496	DlČ:						
Projektant:		IČO:	DlČ:						
1 M3 OP		11 653	1 M2 UP	11 653					
1 M2 ZP		11 653	1 M	11 653					
A	ZRN	konštrukcie a práce	materiál	spolu ZRN	B	IN - Individuálne náklady	C	NUS - náklady umiestnenia stavby	
1	HSV:	3 145,88		3 145,88	6	Práce nadčas	11	Zariadenie staveniska	
2	PSV:	432,50		432,50	7	Murárske výpomocce	12	Prevádzkové vplyvy	
3	MCE:	6 132,85		6 132,85	8	Bez pevnej podlahy	13	Stažené podmienky	
4	iné:				9		14		
5	Súčet:	9 711,23		9 711,23	10	Súčet riadkov 6 až 9:	15	Súčet riadkov 11 až 14:	
projektant, rozpočítateľ, cenár					dodávateľ, zhotoviteľ				
dátum: _____ podpis: _____					dátum: 30.8.2012 podpis: <i>[Signature]</i>				
pečiatka: _____					pečiatka: <i>[Stamp]</i>				
odberateľ, obstarávateľ					Duálne oceňovanie - SKK:				
dátum: _____ podpis: _____					Bez DPH:				
pečiatka: _____					S DPH:				
					Celkové náklady				
					Súčet riadkov 5, 10, 15 a 20: 9 711,23				
					DPH 20% z: 9 711,23				
					DPH 0% z: 1 942,25				
					Súčet riadkov 21 až 23: 11 653,48				
					F Odpočet - prípočet				

REKAPITULÁCIA V EUR

Popis položky, stavebného dielu, remesia	Konštrukcie a práce	Špecifikovaný materiál	Spolu EUR	Hmotnosť v tonách		Suf' v tonách	
				Spolu		Spolu	
6 - ÚPRAVY POVRCHOV, PODLAHY, VÝPLNE spolu :	1 888,28	0,00	1 888,28	13,71984			
9 - OSTATNÉ KONŠTRUKCIE A PRÁCE spolu :	1 257,60	0,00	1 257,60	0,37934			
PRÁCE A DODÁVKY HSV spolu :	3 145,88	0,00	3 145,88	14,09918			
784 - Maľby spolu :	432,50	0,00	432,50	0,13840			
78 - DOKONČOVACIE PRÁCE spolu :	432,50	0,00	432,50	0,13840			
PRÁCE A DODÁVKY PSV spolu :	432,50	0,00	432,50	0,13840			
M21 - 155 Elektromontáže spolu :	6 132,85	0,00	6 132,85	0,00000			
PRÁCE A DODÁVKY M spolu :	6 132,85	0,00	6 132,85	0,00000			
HSV + PSV + PRÁCE A DODÁVKY M S P O L U :	9 711,23		9 711,23	14,23758			

J. Fečs

M. M. M. M. M.

Stavba :Bytový dom 8-byt. jednotiek,nížši štandard

SÚPIS VYKONANÝCH PRÁČ

Por. číslo	Kód cenníka	Kód položky	Popis položky, stavebného dielu, remesla, výkaz-výmer	Množstvo výmera	Merná jednotka	J. Cena EUR	Konštrukcie a práce	Špecifikovaný materiál	Hmotn. v t	
										Spolu

PRÁCE A DODÁVKY HSV

6 - ÚPRAVY POVRCHOV, PODLAHY, VÝPLNE

51	011	62242-1121	Omiečka vonk. siten vápenná hrubá zatretá	296,475	m ²	4,82	1 429,01		13,61413	
54	011	62246-4132a	Vonk. om.stien -ostenia	36,450	m ²	12,60	459,27		0,10571	

6 - ÚPRAVY POVRCHOV, PODLAHY, VÝPLNE spolu : 1 888,28 13,71984

9 - OSTATNÉ KONŠTRUKCIE A PRÁCE

67	003	94194-1041	Montáž lešenia fahk. radového s podlahami š. do 1,2 m v. do 10 m	541,920	m ²	1,26	682,82			
68	003	94194-1291	Priplatok za prvý a každý ďalší mesiac použitia lešenia k pol. -1041	541,920	m ²	0,98	531,08		0,37934	
70	011	99801-1001	Presun hmôt pre budovy murované výšky do 6 m	14,099	t	3,10	43,70			

9 - OSTATNÉ KONŠTRUKCIE A PRÁCE spolu : 1 257,60 0,37934

PRÁCE A DODÁVKY HSV spolu : 3 145,88 14,09918

PRÁCE A DODÁVKY PSV

78 - DOKONČOVACIE PRÁCE

784 - Malby

127	784	78441-1301	Pačok váp. mliekom s obrúsením a presádr. v miest. do 3,8m	1 730,000	m ²	0,25	432,50		0,13840	
-----	-----	------------	--	-----------	----------------	------	--------	--	---------	--

784 - Malby spolu : 432,50 0,13840

78 - DOKONČOVACIE PRÁCE spolu : 432,50 0,13840

PRÁCE A DODÁVKY PSV spolu : 432,50 0,13840

Handwritten signature



SÚPIS VYKONANÝCH PRÁČ

Por. číslo	Kód cenníka	Kód položky	Popis položky, stavebného dielu, remesla, výkaz-výmer	Množstvo výmera	Merná jednotka	J. Cena EUR	Konštrukcie a práce	Špecifikovaný materiál	Hmotn. v t	
									Spolu	
PRÁCE A DODÁVKY M										
M21 - 155 Elektromontáže										
1	921	21002-0952	Tabuľka výstražná PVC, samolepiaca A2-A5	9,000	kus	1,86			16,74	
2	MAT	921 AN07132	Štítok ZB2BY4908	9,000	kus	2,40	21,60		21,60	
3	921	21010-0041	Ukončenie Cu pásu na prístroji a zapojenie do 40/5	9,000	kus	4,47			40,23	
4	921	21012-0401	Istič modulový 1-pól. do 25A	106,000	kus	1,93			204,58	
5	MAT	358 5101F02	Istič 1-pólový - 10kA (1MD) PL7-B4/1	8,000	kus	8,25	66,00		66,00	
6	MAT	358 5101F04	Istič 1-pólový - 10kA (1MD) PL7-B10/1	20,000	kus	4,84	96,80		96,80	
7	MAT	358 5101F04	Istič 1-pólový - 10kA (1MD) PL7-B10/1	12,000	kus	4,84	58,08		58,08	
8	MAT	358 5522F03	Chránič prúdový s ističom 1+N-pól 263434 - 10kA (2MD) PFL7-10/1N/B/003	1,000	kus	61,00	61,00		61,00	
9	MAT	358 5522F05	Chránič prúdový s ističom 1+N-pól 263534 - 10kA (2MD) PFL7-16/1N/B/003	65,000	kus	54,00	3 510,00		3 510,00	
10	921	21012-0451	Istič modulový 3-pól. do 25A	10,000	kus	3,53			35,30	
11	MAT	358 5301F04	Istič 3-pólový - 10kA (3MD) PL7-B16/3	1,000	kus	15,40	15,40		15,40	
12	MAT	921 AN31452	Spinač IS-40/3	9,000	kus	16,40	147,60		147,60	
13	921	21013-0151	Stýkač v skriní 3-pól, 40A	8,000	kus	7,30			58,40	
14	MAT	921 AN30492	Stýkač Z-SCH 230/25-04	8,000	kus	54,00	432,00		432,00	
15	921	21015-0481	Montáž časového relé (TK, TX, RT)	2,000	kus	5,25			10,50	
16	MAT	358 4410F02	Schodiskový automat 285020 : Z-TLK - 16A/230V-AC (0,5-10 min) (1MD)	2,000	kus	21,50	43,00		43,00	
17	921	21019-0001	Montáž rozvodnice do 20kg	9,000	kus	5,15			46,35	
18	MAT	357 038F069	Prepojovacia lišta 271066 : Z-GV-16/3P+N-4TE	9,000	kus	49,00	441,00		441,00	
19	MAT	357 038F069	Prepojovacia lišta 271066 : Z-GV-16/3P+N-4TE	6,000	kus	49,00	294,00		294,00	
20	MAT	921 AN29731	Svorka PE-KS 15P-zelená PROFILINE	9,000	kus	5,35	48,15		48,15	
21	MAT	921 AN31200	Rozvádzač BC-U-3/36-ECO	9,000	kus	35,50	319,50		319,50	
				5 966,23			5 554,13		5 966,23	
				3,00	%				166,62	
M21 - 155 Elektromontáže spolu:										
Podružný materiál										
PRÁCE A DODÁVKY M spolu:				6 132,85			5 554,13		6 132,85	
M21 - 155 Elektromontáže spolu :				6 132,85			6 132,85		6 132,85	
PRÁCE A DODÁVKY M spolu :				6 132,85			6 132,85		6 132,85	

Mantovan

P. Peť